



En el presente documento se describen a continuación las calles de actuación en la Urbanización Ciudadcampo, que son las correspondientes al término municipal de San Sebastián de los Reyes, así como los plazos de ejecución en cada uno de los tramos.

- 1.-Paseo del Circuito
- 2.-Avenida de las Encinas
- 3.-Paseo del Embajador
- 4.-Paseo del Perú (parcial)
5. -Paseo Naranjo de Bulnes
- 6.-Calle Danubio
- 7.-Paseo de las Perdices incluido aparcamiento
- 8.-Calle Villagolf
- 9.-Calle Módena
- 10.-Travesía Av. de las Encinas y Paseo de las Perdices
- 11.-Calle Madroño
- 12.-Calle Flamenco
- 13.-Calle del Cisne
- 14.-Calle del Cóndor
- 15.-Calle de la Paloma
- 16.-Calle Alondra
- 17.-Calle Garza
- 18.-Calle Zumaya
- 19.-Calle Faisán
- 20.-Calle Urogallo
- 21.-Calle Águila
- 22.-Calle Alce
- 23.-Calle Ciervo
- 24.-Calle Oso
- 25.-Calle de las Ardillas
- 26.-Paseo del Rebeco
- 27.-Calle León
- 28.-Calle Llamas
- 29.-Calle Lince
- 30.-Calle Gacela
- 31.-Calle Corzo
- 32.-Calle Antílope
- 33.-Calle Gamo
- 34.-Paseo Cerro del Toro
- 35.-Calle Olmo
- 36.-Calle Abedul
- 37.-Plaza Hexágono
- 38.-Paseo Serbales

- 39.-Calle Manzano
- 40.-Calle Encinar
- 41.-Calle de la Jara
- 42.-Calle Roble
- 43.-Calle Azul
- 44.-Calle Nogal
- 45.-Calle Lena
- 46.-Calle Sil
- 47.-Calle Miño
- 48.-Calle Amazonas
- 49.-Calle Níger
- 50.-Calle Nervión
- 51.-Paseo de Narcea
- 52.-Calle Ródano
- 53.-Calle Támesis
- 54.-Calle Arlanza
- 55.-Calle Elba ramales oeste y este
- 56.-Calle Volga
- 57.-Calle Somme

Las diferentes fases de ejecución en cada uno de los tramos viarios objeto del proyecto son las siguientes:

Fase 1.- Señalización y trabajos previos. Trabajo diurno.

Coordinación con el servicio de movilidad y los responsables de seguridad y comunicación sobre la programación de las actuaciones semanalmente. Señalización previa de desvíos y ocupaciones en calzada.

Colocación de cartelería de obra fija y móvil de aviso de las obras. Retirada del balizamiento existente.

Fase 2.- Saneamiento de la estructura del firme. Trabajo diurno.

Reparación del firme mediante demolición, saneo, cajeado, capa de hormigón de refuerzo y posterior extendido de doble capa de mezcla bituminosa, intermedia y rodadura de 5 cm de espesor cada una.

Fase 3.- Fresado. Trabajo diurno o nocturno.

Retirada integral o parcial de la capa de rodadura de firme de pavimento bituminoso existente incluyendo carga, transporte a gestor autorizado de residuos.

Fase 4.- Extendido de mezclas bituminosas en caliente.

Trabajo diurno o nocturno Extendido y reposición de capa de rodadura de pavimento bituminoso.

Fase 5.- Señalización horizontal y reposición de balizamiento.

Trabajo diurno o nocturno. Premarcado y pintado de señalización horizontal de viales con pintura tipo acrílica tipo ciudad (doble capa).

Reposición del balizamiento y pintura de plazas de movilidad reducida. Colocación de mobiliario urbano.

SEMANA 1: 22-MAY A 26-MAY



SEMANA 2: 29-MAY A 02-JUN

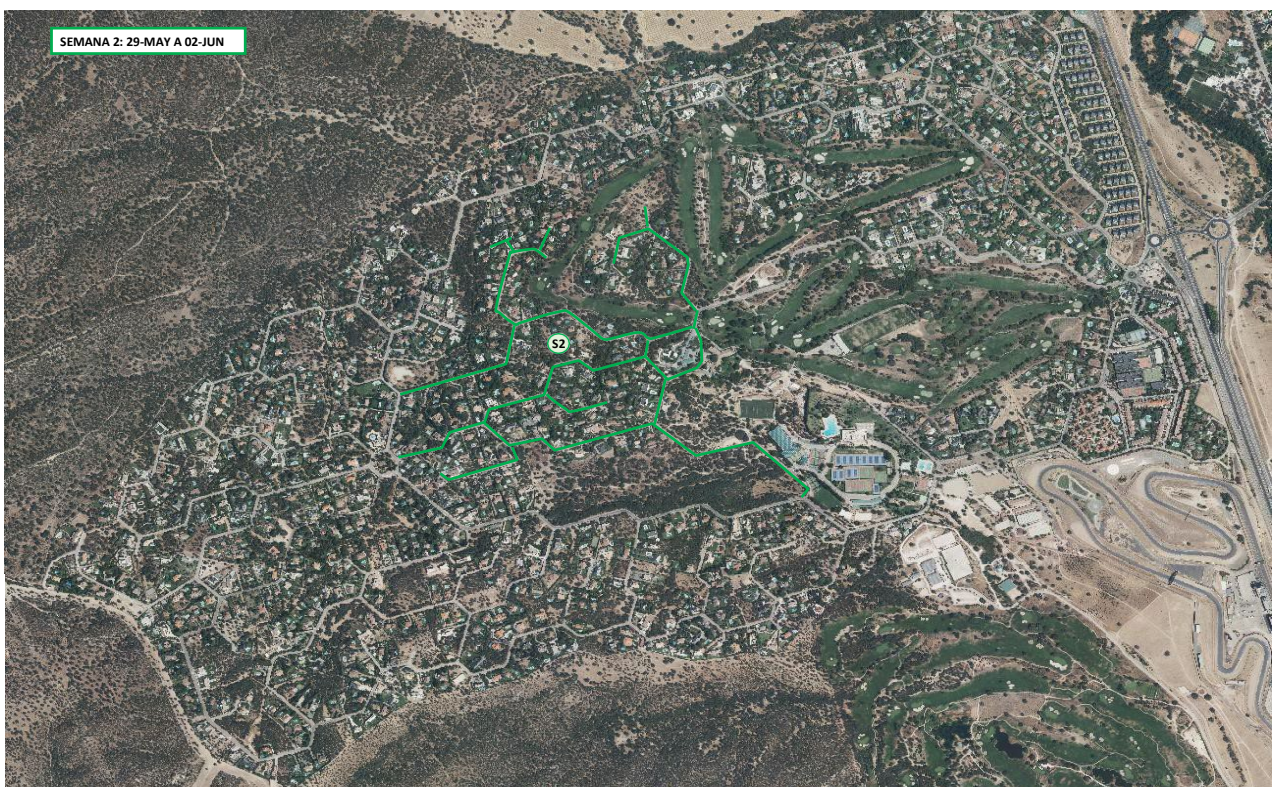

SEMANA 3: 05-JUN A 09-JUN

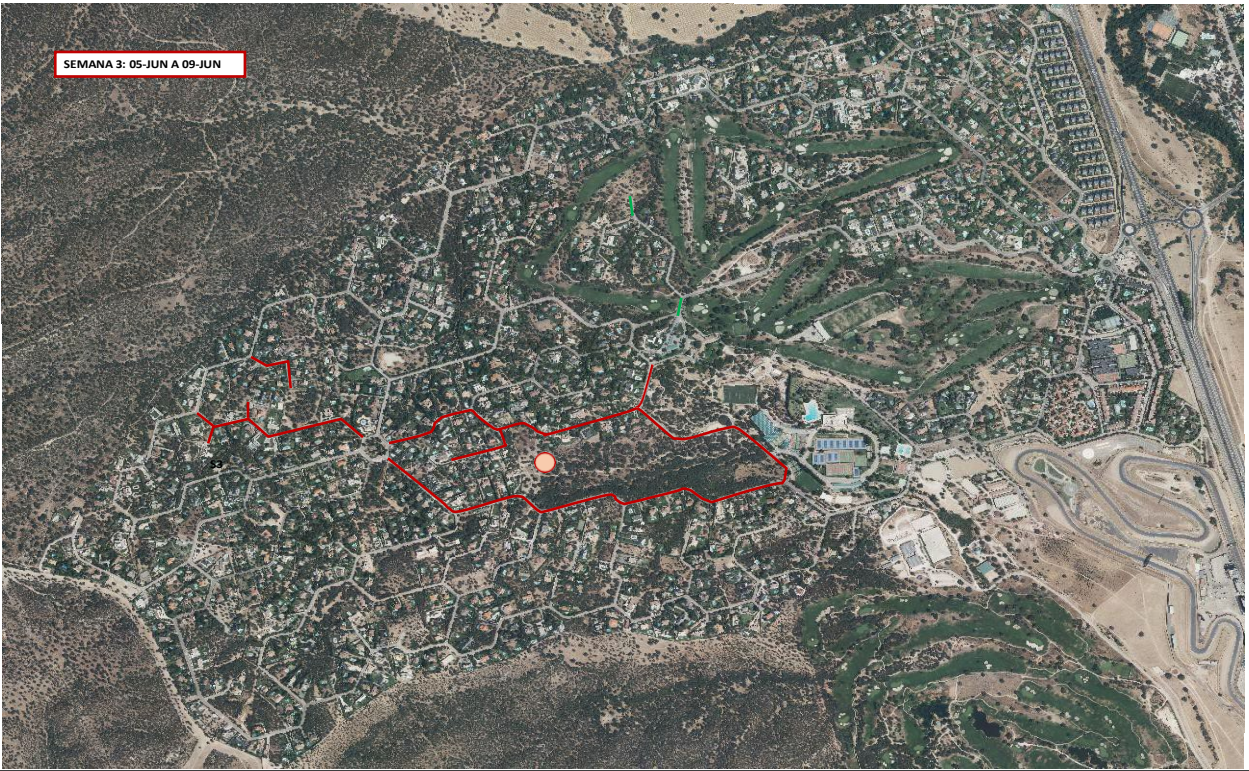

SEMANA 4: 12-JUN A 16-JUN



SEMANA 5: 19-JUN A 23-JUN



SEMANA 6: 26-JUN A 30-JUN

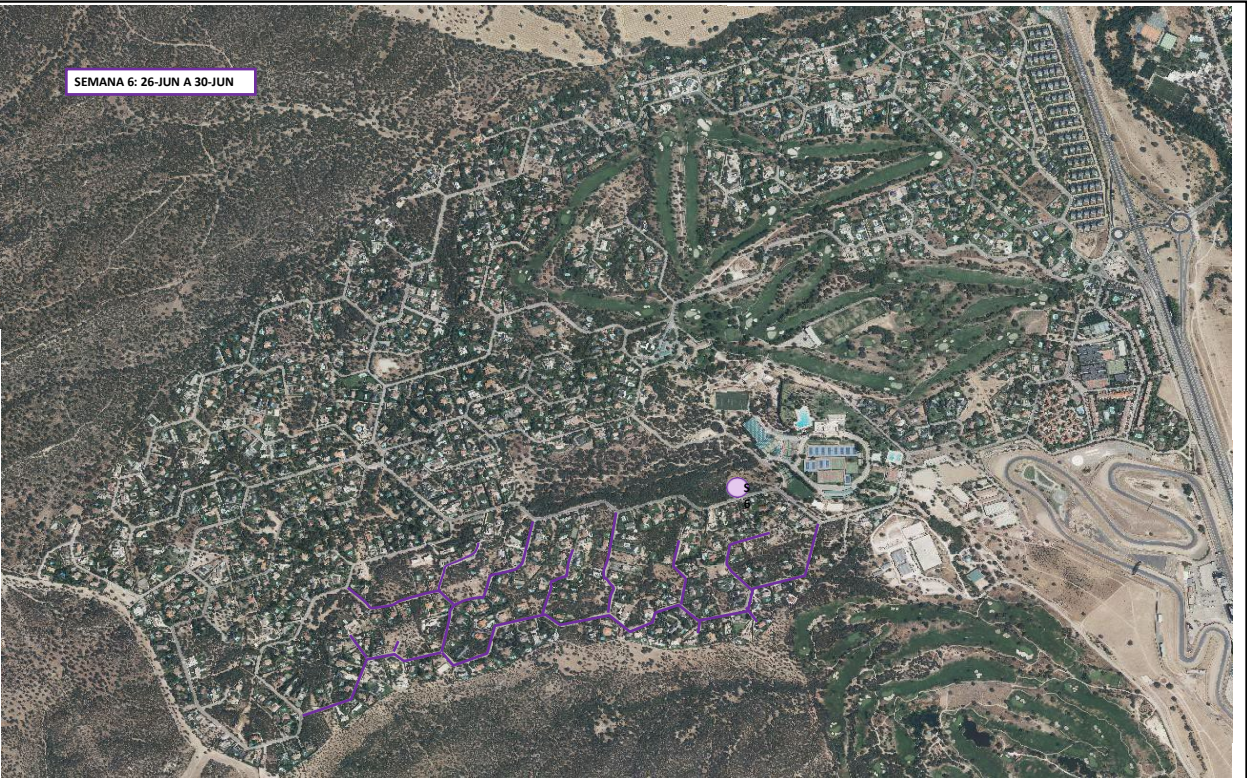

SEMANA 7: 03-JUL A 07-JUL

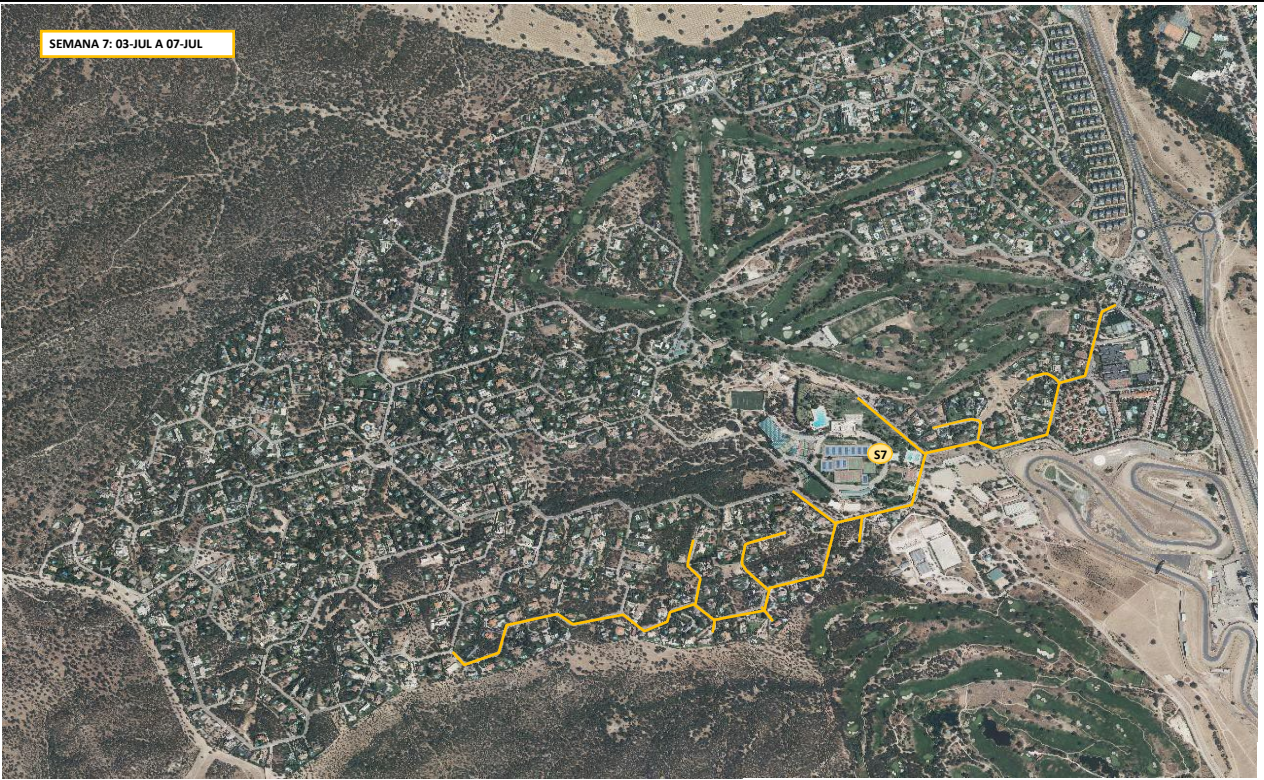

SEMANA 8: 10-JUL A 14-JUL

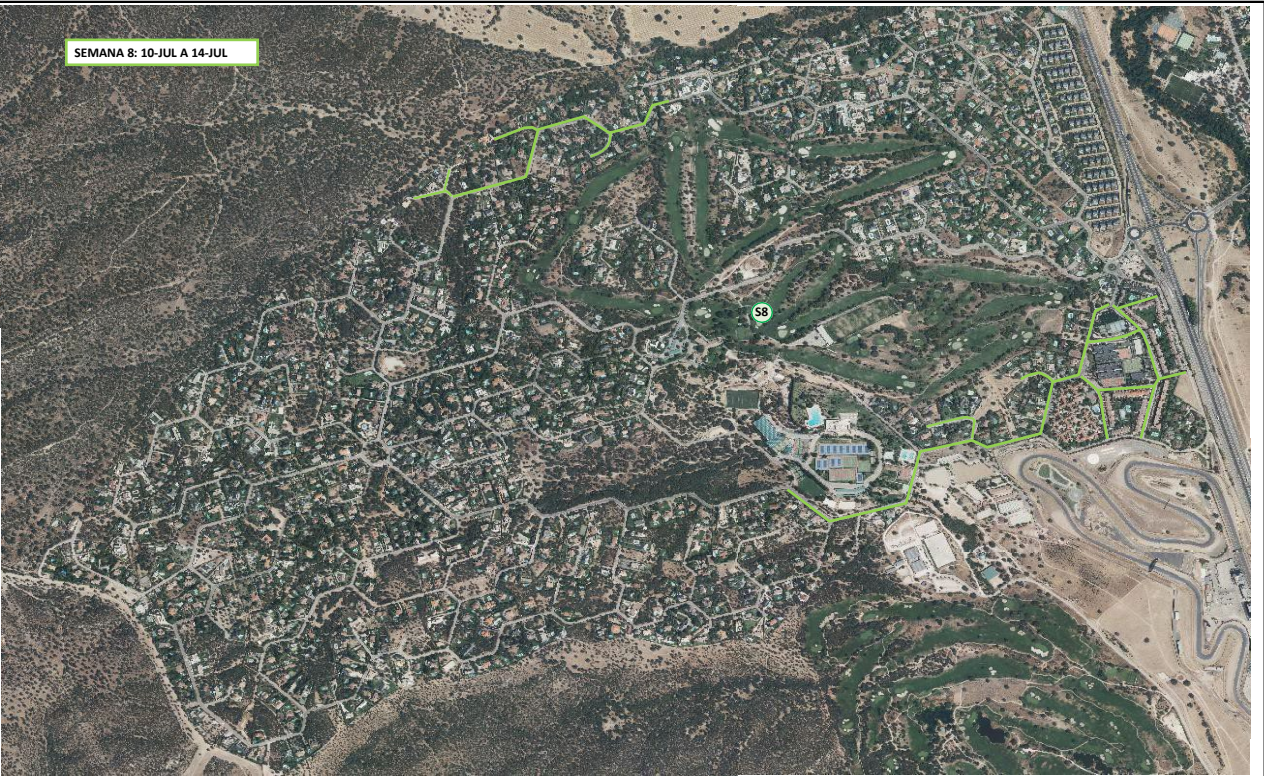

SEMANA 9: 17-JUL A 21-JUL

